

Boletim Emprego, OECON-CICBG, Número 11, junho 2021.
Dados de Abril de 2021

Abril retoma o crescimento de empregos interrompido em março em Bento Gonçalves, apesar do total de postos formais ser ainda inferior a fevereiro

Os dados do Novo Caged de abril de 2021 apresentam em **Bento Gonçalves** uma retomada do crescimento de empregos, interrompida em março. No entanto, os dados ainda são um pouco inferiores ao melhor mês do ano até o momento, fevereiro.

Conforme a Tabela 1, em Bento Gonçalves o saldo positivo ocorreu principalmente devido ao setor de comércio (+37) e de serviços (+32). Indústria apresentou o segundo saldo consecutivo negativo. No **acumulado de janeiro a abril de 2021**, o saldo é positivo em 1.275 postos de trabalho, com contribuição principalmente de indústria e de serviços. No **acumulado da pandemia** o saldo está em 796 empregos, devido principalmente à indústria (+1.034) e comércio (+205). Serviços ainda apresenta perda de praticamente 500 empregos. Quanto aos **MEIs**, abril apresentou saldo de +144, dando continuidade ao crescimento identificado nos meses anteriores. No acumulado do ano, são quase 590 MEIs a mais na comparação com o fechamento de 2020.

Tabela 1 – Admitidos, Desligados e MEIs Bento Gonçalves Abr/20 a Abr/21

Bento Gonçalves		Abr 20	Mai 20	Jun 20	Jul 20	Ago 20	Set 20	Out 20	Nov 20	Dez 20	Jan 21	Fev 21	Mar 21	Abr 21	Acum Jan-Abr 21
Agropecuária	Admit	0	1	0	0	0	0	0	0	0	0	0	0	0	0
	Deslig	0	1	0	0	0	0	0	0	0	0	1	0	0	1
	Saldo	0	0	0	0	0	0	0	0	0	0	-1	0	0	-1
Comércio	Admit	176	208	242	205	296	330	539	599	368	388	432	466	409	1.695
	Deslig	353	278	253	237	254	340	407	334	388	405	394	438	372	1.609
	Saldo	-177	-70	-11	-32	42	-10	132	265	-20	-17	38	28	37	86
Construção	Admit	32	77	50	77	99	79	108	106	59	131	130	130	112	503
	Deslig	96	98	65	66	69	88	75	93	98	76	93	132	91	392
	Saldo	-64	-21	-15	11	30	-9	33	13	-39	55	37	-2	21	111
Indústria	Admit	167	259	434	739	792	969	931	689	477	1.242	1.063	861	653	3.819
	Deslig	869	585	396	399	532	615	665	559	570	649	836	872	695	3.052
	Saldo	-702	-326	38	340	260	354	266	130	-93	593	227	-11	-42	767
Serviços	Admit	157	185	235	260	336	388	453	445	331	636	631	545	420	2.232
	Deslig	692	432	285	359	345	351	409	350	371	388	499	645	388	1.920
	Saldo	-535	-247	-50	-99	-9	37	44	95	-40	248	132	-100	32	312
Total	Admit	532	730	961	1.281	1.523	1.766	2.031	1.839	1.235	2.397	2.256	2.002	1.594	8.249
	Deslig	2.010	1.394	999	1.061	1.200	1.394	1.556	1.336	1.427	1.518	1.823	2.087	1.546	6.974
	Saldo	-1.478	-664	-38	220	323	372	475	503	-192	879	433	-85	48	1.275
Variação mensal de MEIs		77	91	143	188	118	192	143	133	-4	186	111	147	144	588

Fonte: Novo Caged e SIMEI

Obs: diferenças de informações em relação aos boletins anteriores se devem pelas atualizações de dados no portal do Novo Caged.

Boletim Emprego, OECON-CICBG, Número 11, junho 2021.
Dados de Abril de 2021

No **Brasil**, o saldo foi de 121 mil empregos, impulsionado principalmente por serviços (+57,6 mil), Construção (+22,2 mil) e Indústria (+19,9 mil). No **Rio Grande do Sul**, o saldo foi de 575 postos de trabalhos, com contribuição principalmente de Indústria (+1,1 mil) e Comércio (790 empregos). Todavia, agropecuária apresentou no estado saldo de -1,3 mil e Serviços saldo de -144 empregos. Nesse sentido, destacam-se **os saldos positivos dos municípios** de Santa Cruz do Sul (+1 mil), Venâncio Aires, (+467), Caxias do Sul (+386) e Pelotas (+227), assim como os maiores saldos negativos, ocorridos em Passo Fundo (saldo de -1,5 mil), Vacaria (-1,35 mil), Gramado (-309), Parobé (-262), Porto Alegre (-251) e Sapiranga (-207).

A Figura 1 apresenta a **evolução dos saldos de Bento Gonçalves por mês, por setor**, bem como os **saldos dos MEIs**. Ficam claros os impactos da pandemia nos diferentes setores, principalmente em serviços, a retomada de empregos a partir de julho, uma desaceleração após janeiro e uma certa estabilização no nível de geração de empregos em abril, com exceção de indústria e serviços.

Figura 1 – Saldos de Empregos e MEIs – Evolução por Setor

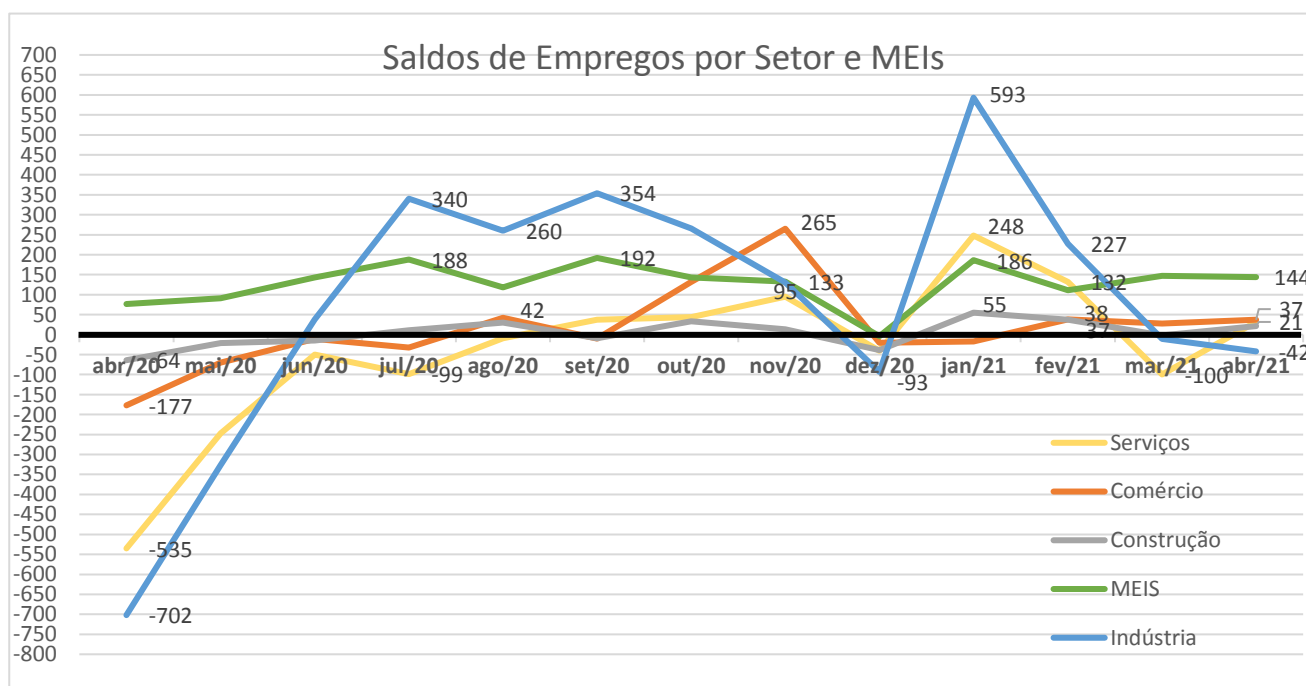

Em relação a isso, quanto aos **principais impactos dentro dos setores econômicos** de Bento Gonçalves em abril de 2021, destacam-se os seguintes aspectos (Quadro 1). Tal como ocorrido nos meses anteriores, verificam-se disparidades em algumas atividades.

Boletim Emprego, OECON-CICBG, Número 11, junho 2021.
Dados de Abril de 2021

Quadro 1 – Principais impactos dentro dos setores

Saldo da Indústria (-42)	Devido principalmente à Fabricação de Produtos Alimentícios (-37), Borracha e Plástico (-37) e Celulose e Papel (-18). Móveis apresentou saldo de +29 e Produtos de Metal +32;
Saldo de Construção (+21)	Contribuição principalmente de Serviços Especializados para Construção (+8) e Construção de Edifícios (+7);
Saldo de Serviços (+32)	Contribuição principalmente de Serviços de TI (+23) e Serviços de Escritório e Apoio Administrativo (+19). Alojamento apresentou saldo de -14 e Educação de -10;
Saldo de Comércio (+37)	Ocorreu principalmente devido ao segmento de Supermercados (+33). Comércio de Veículos apresentou saldo de -15;

Com a Tabela 2 temos a **evolução do emprego formal de 2012 a 2021** no município. Verifica-se que 2021 ultrapassou o contingente de 2014, até então o maior da série, em 353 postos de trabalho, assim como é quase 3% superior a 2020. Importa a ressalva de que, a partir de 2020, tornou-se obrigatório por parte das empresas informar dados de empregos temporários, o que pode ocasionar inconsistências quando se comparam os resultados até 2019 com o decorrer dos meses de 2021.

Em relação à **evolução do número de MEIs**, o acumulado até abril representa crescimento de 6,8% em consideração ao total de 2020. No período da pandemia, são quase 1,8 mil novos MEIs no município. Ressalta-se que quatro categorias representam quase metade dos 9.187 MEIs em Bento Gonçalves: Comércio Varejista (18%), Serviços Especializados para Construção (14%), Outras Atividades de Serviços Pessoais (11%) e Serviços de Alimentação (6%).

Tabela 2 – Evolução Emprego Formal Bento Gonçalves – 2012 a 2021

Empregos Formais Bento Gonçalves*	2012	2013	2014	2015	2016	2017	2018	2019**	2020	2021***
Geral	43.113	44.878	46.066	44.354	42.885	43.389	43.725	44.721	45.144	46.419
Var. % c/ano ant.	-	4,1%	2,6%	-3,7%	-3,3%	1,2%	0,8%	2,3%	0,9%	2,8%
Indústria	19.858	20.011	19.766	17.854	16.961	17.138	16.618	16.680	17.502	18.269
Serviços	14.733	15.555	16.160	16.792	16.870	17.303	17.597	18.100	17.502	17.814
Comércio	6.502	6.939	6.804	6.610	6.558	6.516	6.687	6.926	7.107	7.193
Construção	1.826	2.175	3.148	2.926	2.343	2.295	2.697	2.907	2.924	3.035
Total de MEIs	1.766	2.461	3.172	4.002	4.684	5.479	5.861	7.161	8.599	9.187

Fonte: RAIS, Novo Caged e SIMEI

*De 2012 a 2020, dado do mês de dezembro – a partir de 2020, tornou-se obrigatória por parte das empresas a declaração dos empregos temporários

Boletim Emprego, OECON-CICBG, Número 11, junho 2021.
Dados de Abril de 2021

***No mês de abril de 2021

Na Figura 2, consta a **comparação mensal entre os anos 2020 e 2021**. Percebe-se estabilidade nos dados a partir de fevereiro, com pequena queda em março e pequena recuperação em abril. Evidencia-se também a recuperação ocorrida, tendo em vista o início da pandemia em março de 2020.

Figura 2 – Evolução Emprego Formal 2020 2021

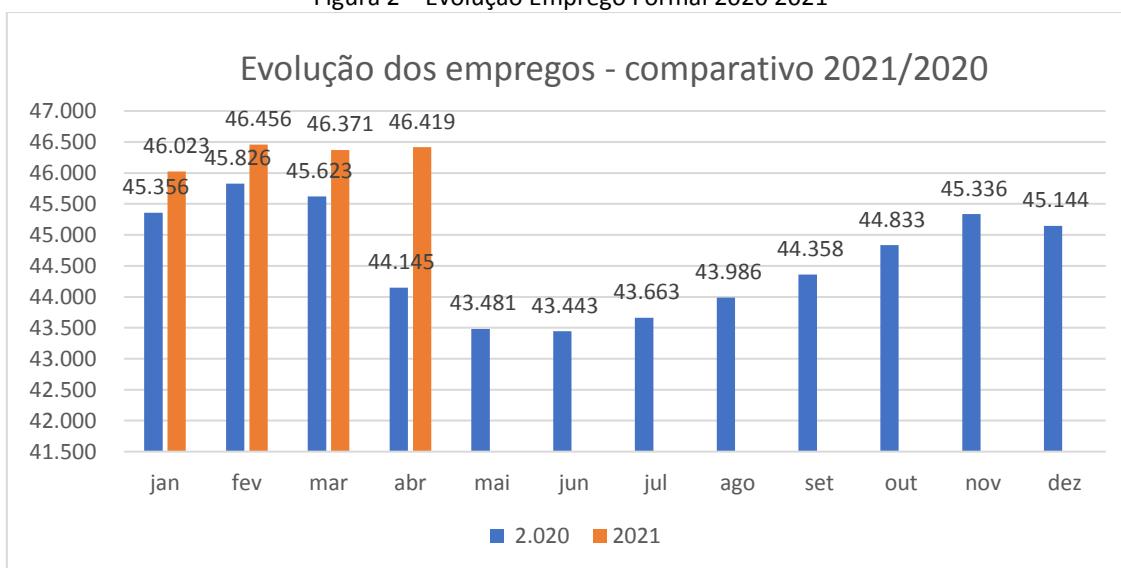

Em relação às **projeções futuras**, considerando a Figura 3, que representa a tendência de crescimento do nível de empregos desde junho de 2020 (curva polinomial, com aderência de 96,7% em relação aos dados), se o ritmo permanecesse dessa maneira, chegaríamos a 46,9 mil empregos em maio e a 47,1 mil empregos em junho. A aguardar os impactos da pandemia para o mês de maio, bem como os efeitos sazonais.

Figura 3 – Tendência de Empregos Formais

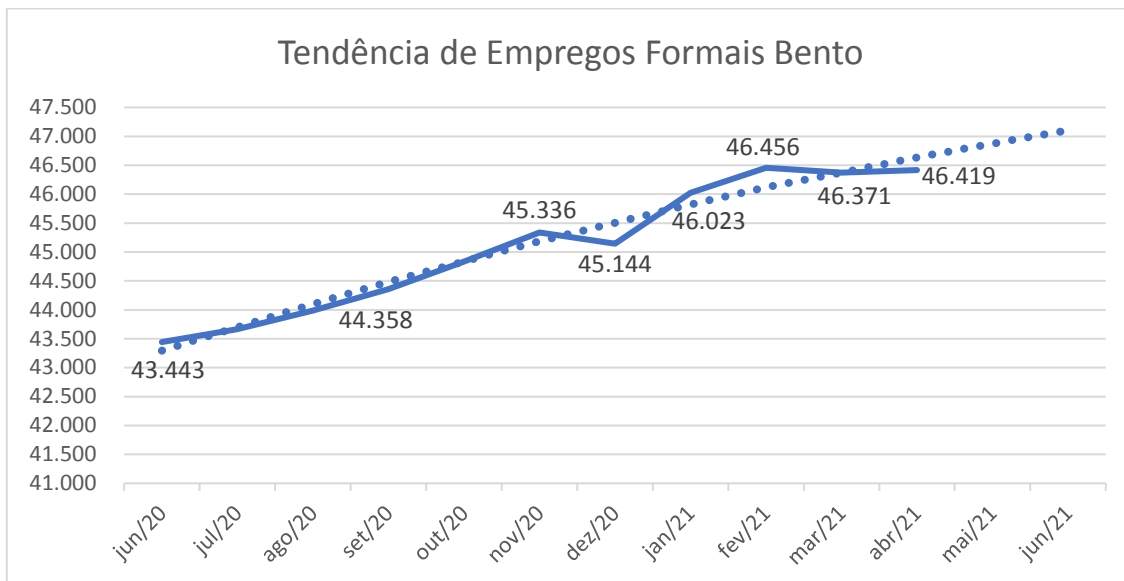

Abril apresentou retomada na geração de empregos, interrompida em março. Além disso, está muito próximo do contingente total atingido em fevereiro. É necessário aguardar os dados de maio para melhor compreensão da dinâmica da pandemia no município no decorrer deste ano, assim como os efeitos sazonais que não ficaram evidentes em 2020 devido à COVID.

Elaboração: Fabiano Larentis e Antonio Carlos Paludo
OECON/CICBG

Fonte: Novo Caged e SIMEI

Bento Gonçalves, junho de 2021.