

Boletim Emprego OECON-CICBG, Número 28, Novembro de 2022
Dados de Setembro de 2022

Com o saldo positivo em setembro, a geração de postos de trabalho ultrapassa 1.400 empregos no ano em Bento Gonçalves

As tabelas, quadros e gráficos a seguir apresentam informações relativas à geração de empregos formais considerando o mês de setembro de 2022, a partir dos dados do [Novo Caged](#), com enfoque no município de Bento Gonçalves.

Tabela 1 – Perspectiva Global na Geração de Empregos Formais

Nível	Setor	Saldo de Empregos Set/22	Saldo Acum. Jan-Set 2022
Brasil	Agropecuária	9.474	120.663
	Comércio	57.974	205.587
	Construção	31.166	283.566
	Indústria	56.909	377.086
	Serviços	122.562	1.160.702
	Total	278.085	2.147.600
Rio Grande do Sul	Agropecuária	37	993
	Comércio	2.557	8.092
	Construção	1.300	9.234
	Indústria	409	37.386
	Serviços	5.951	46.816
	Total	10.254	102.521
Bento Gonçalves	Agropecuária	-2	1
	Comércio	-33	140
	Construção	42	250
	Indústria	23	268
	Serviços	71	759
	Total	101	1.416
Posição de Bento nos municípios do RS (ranking do saldo)		28ª	14ª

Fonte: Novo Caged

Tabela 2 – Destaques nos Setores em Bento Gonçalves (SalDOS Positivos e Negativos)

Setor	Destaque(s) com Saldo(s) Positivo(s)	Destaque(s) com Saldo(s) Negativo(s)
Comércio	Vestuário e Acessórios (+16), Móveis e Colchões (+8), Loja de Variedades (+6)	Supermercados (-24), Produtos Farmacêuticos (-10), Combustíveis (-7), Manutenção Veículos (-7)
Construção	Serv. Especializados Construção (+30), Construção de Edifícios (+18),	Obras de Infraestrutura (-6)
Indústria	Produtos de Borracha e Plástico (+28), Móveis (+9), Produtos Químicos (+7)	Produtos Alimentícios (-13), Máq. Equipamentos (-10), Impressão (-6)
Serviços	Educação (+25), Publicidade e Pesquisa de Mercado (+12), Atividades de Rádio e TV (+11)	Alimentação (-11), Ativ. Jurídicas e Contabilidade (-7), Ativid. Saúde e Assistência em Residências (-7)

Fonte: Novo Caged

Tabela 3 – Admitidos, Desligados e MEIs Bento Gonçalves Set/21 a Set/22

Bento Gonçalves		Set 21	Out 21	Nov 21	Dez 21	Jan 22	Fev 22	Mar 22	Abr 22	Mai 22	Jun 22	Jul 22	Ago 22	Set 22	Acum 12 meses
Agropecuária	Admit	0	0	1	0	5	2	1	1	3	2	1	0	0	16
	Deslig	0	0	1	3	3	2	2	1	2	2	0	2	2	20
	Saldo	0	0	0	-3	2	0	-1	0	1	0	1	-2	-2	-4
Comércio	Admit	442	470	530	333	412	412	506	461	510	441	490	492	394	5.451
	Deslig	418	475	428	401	393	412	547	426	439	446	445	443	427	5.282
	Saldo	24	-5	102	-68	19	0	-41	35	71	-5	45	49	-33	169
Construção	Admit	120	122	102	44	140	164	163	134	119	158	150	173	170	1.639
	Deslig	134	110	107	115	112	120	126	118	122	131	117	147	128	1.453
	Saldo	-14	12	-5	-71	28	44	37	16	-3	27	33	26	42	186
Indústria	Admit	767	779	543	227	940	744	853	687	805	747	610	790	635	8.360
	Deslig	681	707	619	543	638	819	883	732	841	621	686	711	612	8.412
	Saldo	86	72	-76	-316	302	-75	-30	-45	-36	126	-76	79	23	-52
Serviços	Admit	645	565	650	370	748	761	827	626	657	652	571	657	615	7.699
	Deslig	469	513	443	611	502	599	919	502	548	571	578	592	544	6.922
	Saldo	176	52	207	-241	246	162	-92	124	109	81	-7	65	71	777
Total	Admit	1.974	1.936	1.826	974	2.245	2.083	2.350	1.909	2.094	2.000	1.822	2.112	1.814	23.165
	Deslig	1.702	1.805	1.598	1.673	1.648	1.952	2.477	1.779	1.952	1.771	1.826	1.895	1.713	22.089
	Saldo	272	131	228	-699	597	131	-127	130	142	229	-4	217	101	1.076
Geração de MEIs		121	142	164	65	109	144	153	162	111	110	82	178	104	1.524

Fonte: Novo Caged e SIMEL - diferenças de informações em relação aos boletins anteriores se devem pelas atualizações de dados no portal do Novo Caged.

Figura 1 – Evolução Emprego Formal Mensal Bento Gonçalves 2020 2022 (mil)



Figura 2 – Evolução de Empregos Formais Bento Gonçalves (Dez/19=100)



Tabela 4 – Evolução Emprego Formal Bento Gonçalves – 2013 a 2022

Empregos Formais Bento Gonçalves*	2013	2014	2015	2016	2017	2018	2019	2020	2021	2022**
Geral	44.878	46.066	44.354	42.885	43.389	43.725	44.721	44.970	47.101	48.518
Var. % c/ano ant.	4,1%	2,6%	-3,7%	-3,3%	1,2%	0,8%	2,3%	0,6%	4,7%	3,0%
Serviços	15.555	16.160	16.792	16.870	17.303	17.597	18.100	17.393	18.124	18.884
Indústria	20.011	19.766	17.854	16.961	17.138	16.618	16.680	17.463	18.569	18.837
Comércio	6.939	6.804	6.610	6.558	6.516	6.687	6.926	7.068	7.273	7.413
Construção	2.175	3.148	2.926	2.343	2.295	2.697	2.907	2.937	3.030	3.280
Total de MEIs	2.461	3.172	4.002	4.684	5.479	5.861	7.161	8.599	10.234	11.387

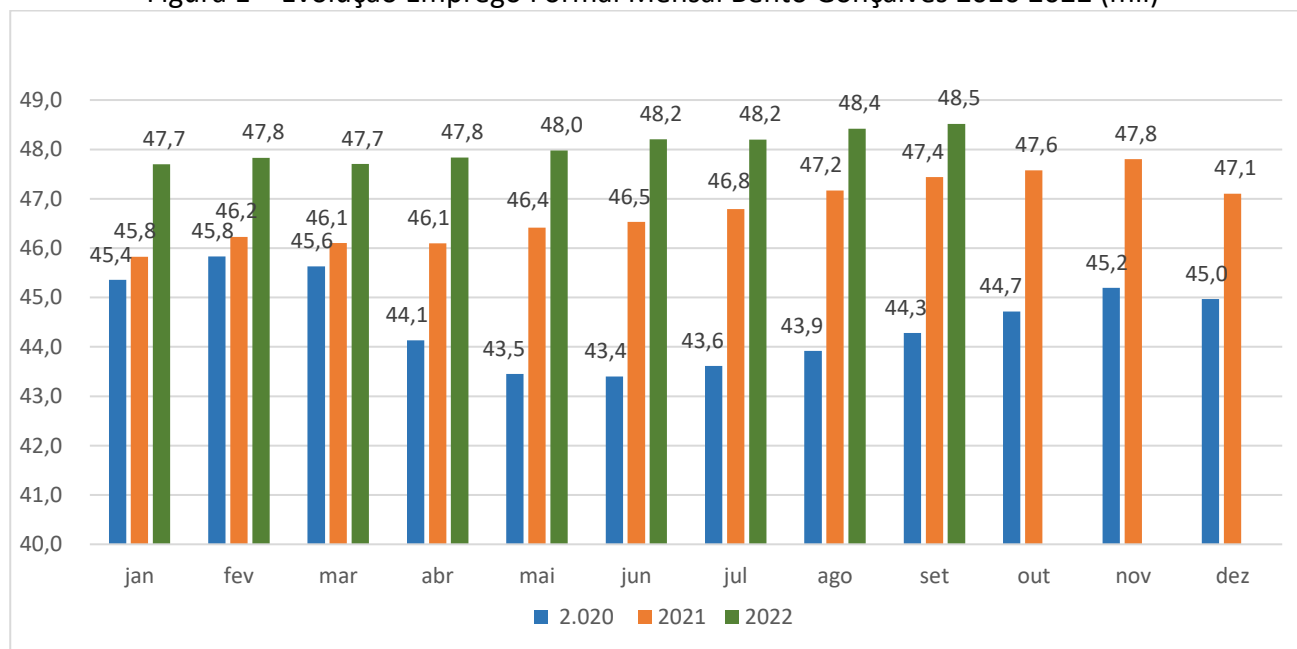
Fonte: RAIS, Novo Caged e SIMEI

*De 2013 a 2021, dado do mês de dezembro

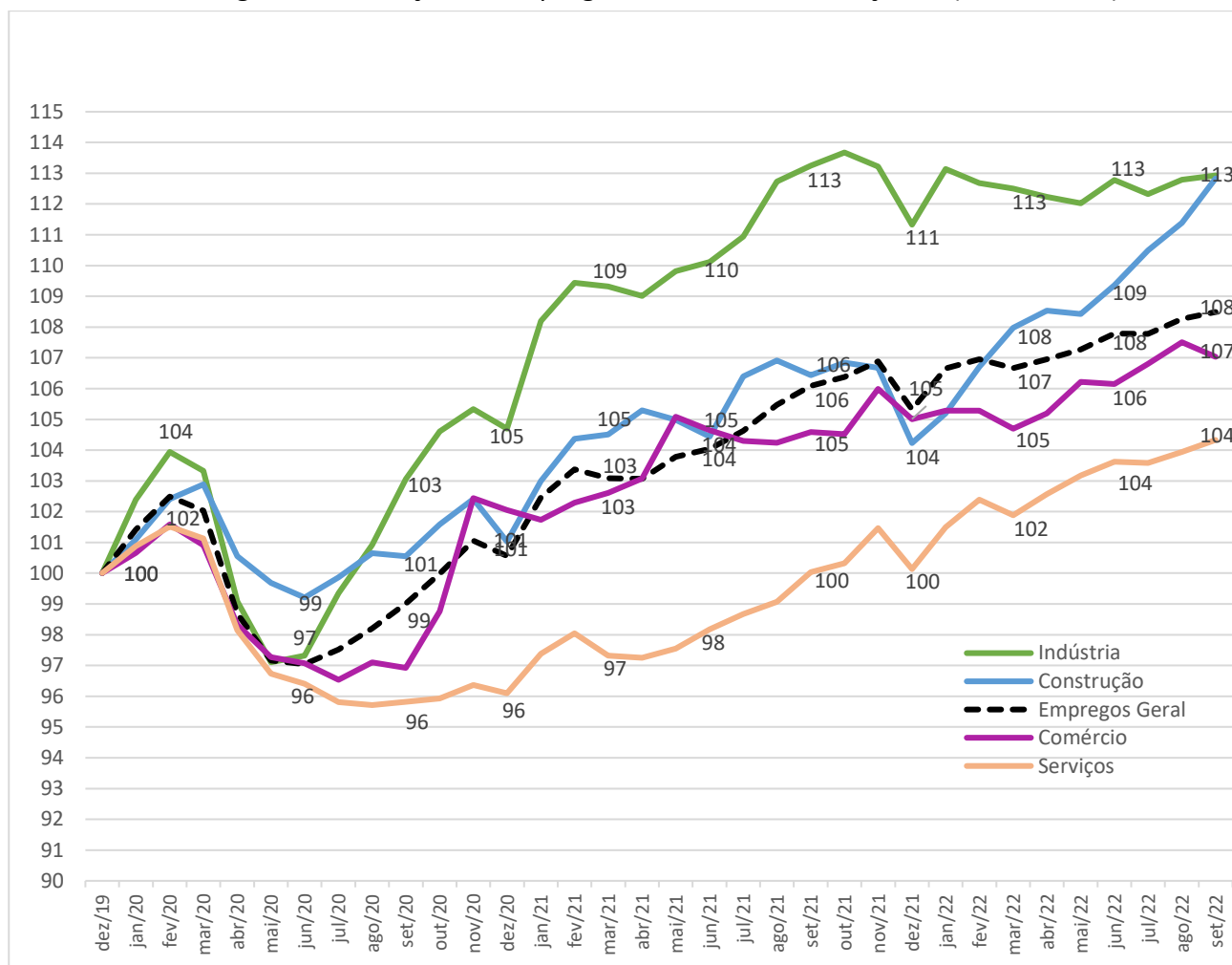
**No mês de setembro de 2022

Figura 4 – Tendência de Empregos Formais em Bento Gonçalves

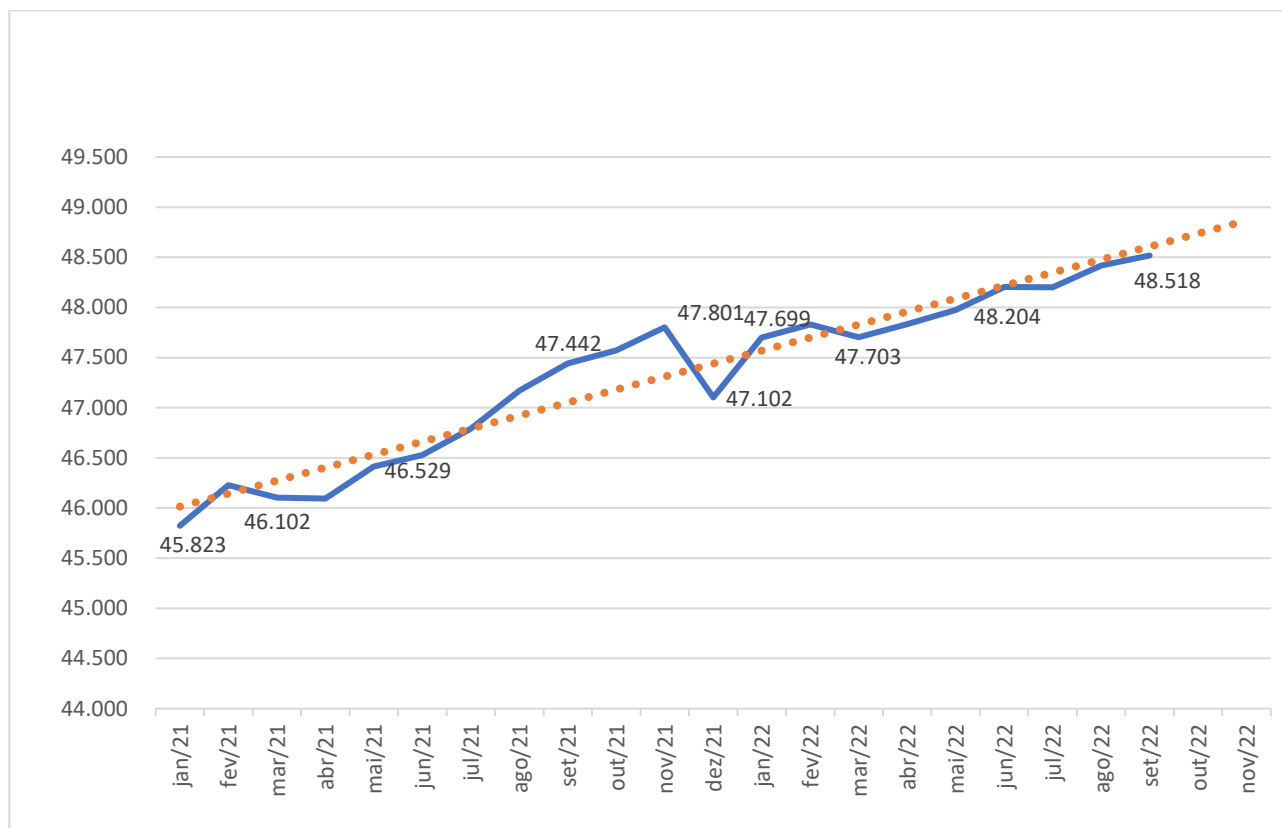

Obs: Projeção de 48.732 empregos em outubro - Aderência aos dados de 92,6% (R² - projeção linear)

Análise geral da geração de empregos em Bento Gonçalves

- Mais de 100 empregos foram gerados em setembro, com desempenho positivo principalmente de serviços e construção (saldos de 71 e 42, respectivamente); os saldos negativos ocorreram com comércio e agropecuária (saldos de -33 e -2, respectivamente);
- As atividades dentro dos setores que mais se destacaram positivamente em setembro foram Serviços Especializados na Construção, Fabricação de Produtos de Borracha e Plástico, Educação e Comércio de Vestuário e Acessórios; os destaques negativos foram para Supermercados, Fabricação de Produtos Alimentícios e Serviços de Alimentação;
- Geração no acumulado do ano de 1.416 empregos, com contribuição principalmente de serviços, indústria e construção;
- No acumulado do ano, município mantém o 14º melhor desempenho no RS, apesar de estar em 28º no ranking em setembro;

- Com o desempenho de setembro, serviços desbanca indústria da liderança de empregos no município;
- Em comparação a dezembro de 2019, base 100, indústria alcançou em setembro de 2022 índice 113; com os melhores desempenhos da série, construção civil obteve índice 113, serviços índice 104 e emprego no geral índice 108; comércio apresentou o índice 107;
- Volume de MEIs fechou em 11.387, representando 60% tanto de indústria quanto de serviços;
- Mantendo o ritmo de crescimento desde janeiro de 2021 (projeção linear), a tendência é de alcançarmos um total de 48.732 empregos em outubro/22.

Elaboração: Fabiano Larentis

OECON/CICBG

Bento Gonçalves, novembro de 2022.