

Boletim Emprego OECON-CICBG, Número 32, Março de 2023
Dados de Janeiro de 2023

Bento Gonçalves gera 365 empregos em janeiro de 2023, com contribuição principalmente de indústria e serviços

As tabelas, quadros e gráficos a seguir apresentam informações relativas à geração de empregos formais e MEIs considerando o mês de janeiro de 2023, a partir dos dados do [Novo Caged](#) e do Sinac, com enfoque em Bento Gonçalves.

Tabela 1 – Perspectiva Global na Geração de Empregos Formais

Nível	Setor	Saldo de Empregos Jan/22
Brasil	Agropecuária	23.147
	Indústria	34.023
	Construção	38.965
	Comércio	-53.524
	Serviços	40.686
	Total	83.927
Rio Grande do Sul	Agropecuária	6.120
	Indústria	3.446
	Construção	2.190
	Comércio	-3.499
	Serviços	1.816
	Total	10.073
Bento Gonçalves	Agropecuária	-1
	Indústria	165
	Construção	82
	Comércio	-46
	Serviços	165
	Total	365
Posição de Bento nos municípios do RS (ranking do saldo)		8ª

Fonte: Novo Caged

Tabela 2 – Destaques nos Setores em B. Gonçalves (Saldos Positivos e Negativos) – Jan

Setor	Destaque(s) com Saldo(s) Positivo(s)	Destaque(s) com Saldo(s) Negativo(s)
Indústria	Bebidas (+86), Produtos Alimentícios (+84), Produtos de Metal (+22)	Máq. Equipamentos (-20), Impressão Grav. (-9), Materiais Elétricos (-9)
Construção	Serv. Especializados Construção (+33), Construção de Edifícios (+32), Obras de Infraestrutura (+17)	-
Comércio	Pet shops (+6), Ferrag. Materiais Construç. (+5), Suvenires Bijuterias (+5)	Supermercados (-19), Farmácias (-9), Aparelhos Eletroeletrônicos (-8)
Serviços	Apoio Administrativo (+111), Agenciamento Locação Mão-obra (+33), Atenção Saúde (+24)	Educação (-15), Transporte Terrestre (-11), Ativ. Edif. Paisagísticas (-10)

Fonte: Novo Caged

Tabela 3 – Admitidos, Desligados e MEIs Bento Gonçalves Jan/22 a Jan/23

Bento Gonçalves		Jan 22	Fev 22	Mar 22	Abr 22	Mai 22	Jun 22	Jul 22	Ago 22	Set 22	Out 22	Nov 22	Dez 22	Jan 23	Acum 12 meses
Agropecuária	Admit	5	2	1	1	3	2	1	0	0	0	0	1	1	12
	Deslig	3	2	2	1	2	2	0	2	2	0	1	0	2	16
	Saldo	2	0	-1	0	1	0	1	-2	-2	0	-1	1	-1	-4
	Rotatividade	3,8%	1,9%	1,4%	0,9%	2,4%	1,9%	0,5%	0,9%	0,9%	0,0%	0,5%	0,5%	1,4%	1,1%
Indústria	Admit	940	745	853	687	805	747	610	791	635	713	457	180	802	8.025
	Deslig	638	819	883	733	841	622	686	713	613	639	576	467	637	8.229
	Saldo	302	-74	-30	-46	-36	125	-76	78	22	74	-119	-287	165	-204
	Rotatividade	4,2%	4,1%	4,6%	3,8%	4,4%	3,7%	3,4%	4,0%	3,3%	3,6%	2,7%	1,7%	3,9%	3,6%
Construção	Admit	140	164	163	134	119	158	150	173	170	142	137	82	216	1.808
	Deslig	112	120	126	118	122	131	117	147	128	151	149	129	134	1.572
	Saldo	28	44	37	16	-3	27	33	26	42	-9	-12	-47	82	236
	Rotatividade	4,2%	4,6%	4,7%	4,0%	3,8%	4,6%	4,2%	5,0%	4,6%	4,5%	4,4%	3,2%	5,4%	4,4%
Comércio	Admit	412	412	507	461	510	443	496	496	394	479	428	354	349	5.329
	Deslig	393	413	547	426	439	446	446	445	429	439	389	417	395	5.231
	Saldo	19	-1	-40	35	71	-3	50	51	-35	40	39	-63	-46	98
	Rotatividade	5,5%	5,7%	7,2%	6,1%	6,5%	6,0%	6,4%	6,4%	5,5%	6,2%	5,5%	5,1%	5,0%	6,0%
Serviços	Admit	749	761	827	626	657	653	572	657	615	552	544	423	765	7.652
	Deslig	503	599	919	502	548	571	578	592	544	437	491	606	600	6.987
	Saldo	246	162	-92	124	109	82	-6	65	71	115	53	-183	165	665
	Rotatividade	3,5%	3,7%	4,7%	3,1%	3,2%	3,3%	3,1%	3,3%	3,1%	2,6%	2,7%	2,7%	3,6%	3,2%
Total	Admit	2.246	2.084	2.351	1.909	2.094	2.003	1.829	2.117	1.814	1.886	1.566	1.040	2.133	22.826
	Deslig	1.649	1.953	2.477	1.780	1.952	1.772	1.827	1.899	1.716	1.666	1.606	1.619	1.768	22.035
	Saldo	597	131	-126	129	142	231	2	218	98	220	-40	-579	365	791
	Rotatividade	4,1%	4,2%	5,0%	3,9%	4,2%	3,9%	3,8%	4,2%	3,6%	3,7%	3,3%	2,7%	4,1%	3,9%
Geração de MEIs		109	144	153	162	111	110	82	178	104	105	49	62	112	1.546

Fonte: Novo Caged e SIMEL - diferenças de informações em relação aos boletins anteriores se devem pelas atualizações de dados no portal do Novo Caged.

Figura 1 – Evolução Emprego Formal Mensal Bento Gonçalves 2020 2023 (mil)

Figura 2 – Evolução de Empregos Formais Bento Gonçalves (Dez/19=100)



Tabela 4 – Evolução Emprego Formal Bento Gonçalves – 2013 a 2023

Empregos Formais Bento Gonçalves*	2013	2014	2015	2016	2017	2018	2019	2020	2021	2022	2023**
Geral	44.878	46.066	44.354	42.885	43.389	43.725	44.721	44.970	47.101	48.125	48.490
Var. % c/ano ant.	4,1%	2,6%	-3,7%	-3,3%	1,2%	0,8%	2,3%	0,6%	4,7%	2,2%	0,8%
Serviços	15.555	16.160	16.792	16.870	17.303	17.597	18.100	17.393	18.124	18.871	19.036
Indústria	20.011	19.766	17.854	16.961	17.138	16.618	16.680	17.463	18.569	18.502	18.667
Comércio	6.939	6.804	6.610	6.558	6.516	6.687	6.926	7.068	7.273	7.436	7.390
Construção	2.175	3.148	2.926	2.343	2.295	2.697	2.907	2.937	3.030	3.212	3.294
Total de MEIs	2.461	3.172	4.002	4.684	5.479	5.861	7.161	8.599	10.234	11.603	11.715

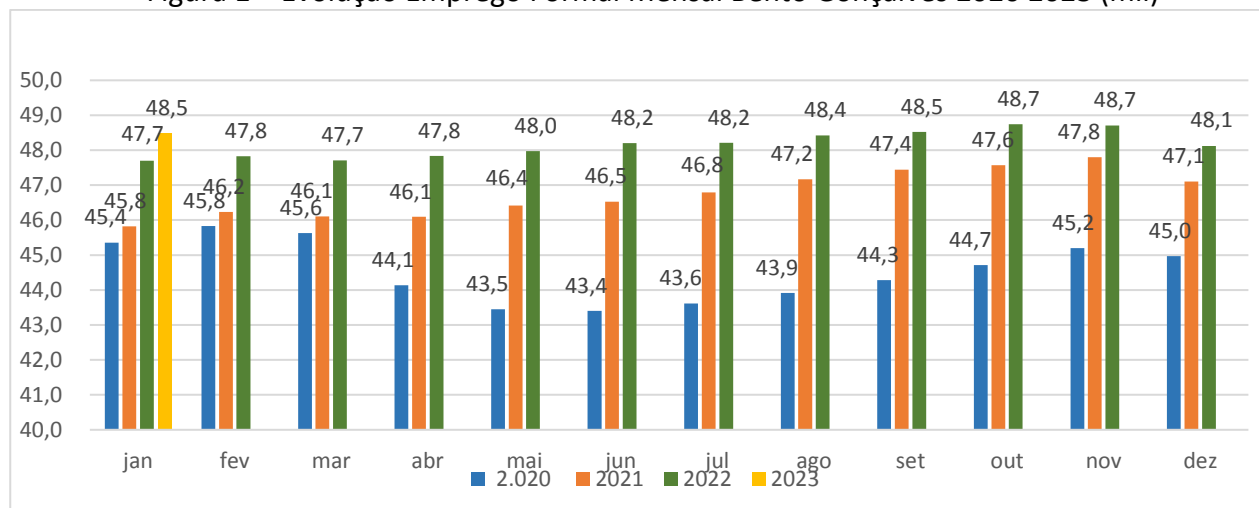
Fonte: RAIS, Novo Caged e SIMEI

*De 2013 a 2022, dado do mês de dezembro

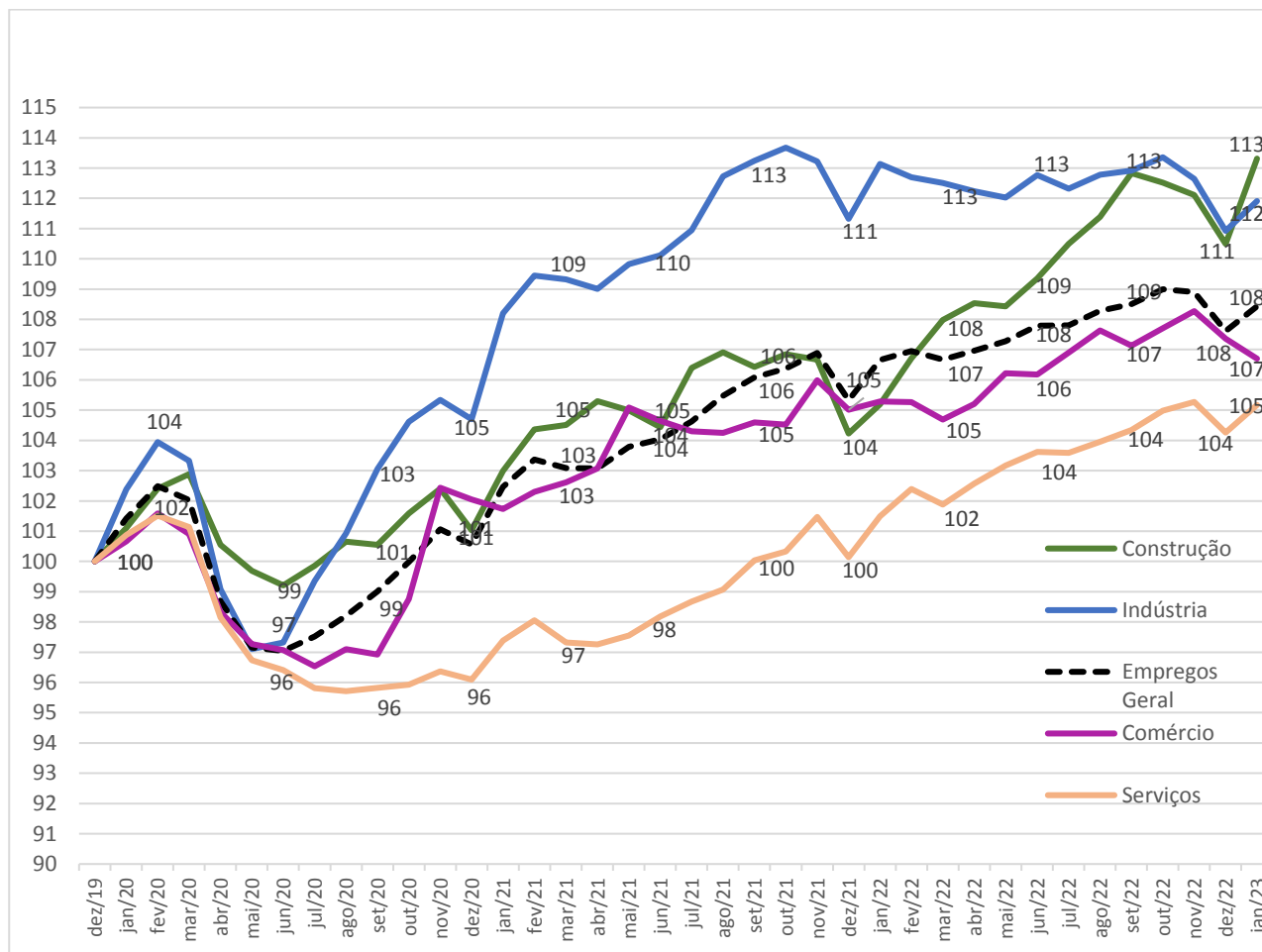
**No mês de janeiro de 2023

Figura 3 – Tendência de Empregos Formais em Bento Gonçalves

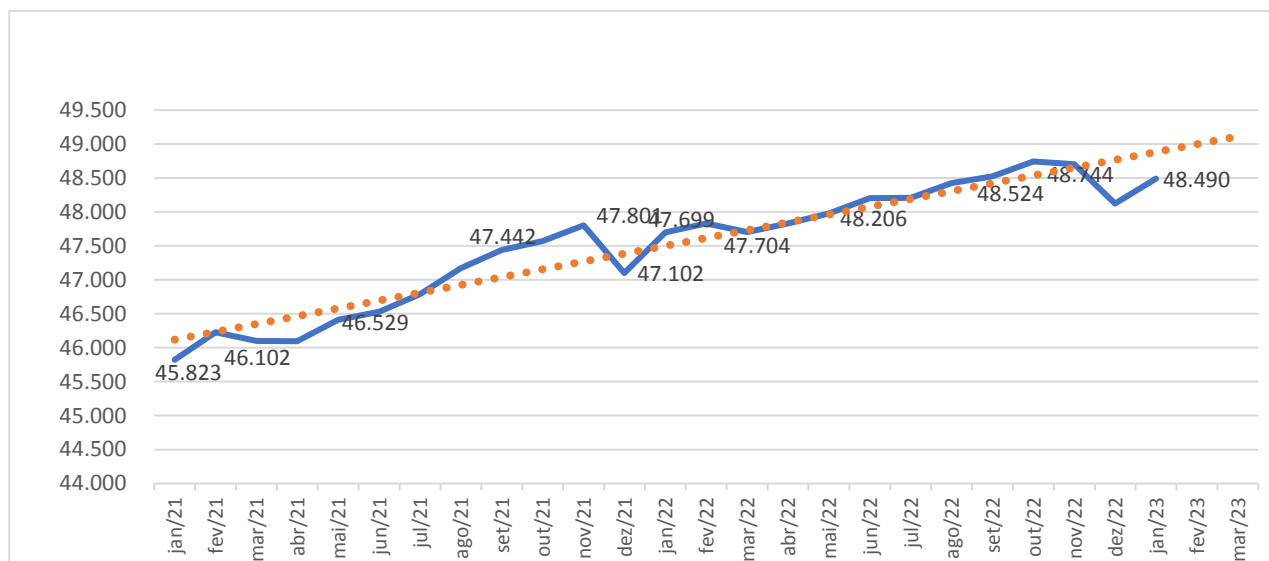

Obs: Projeção de 49.002 empregos em fevereiro/23 - Aderência aos dados de 91% (R^2 - projeção linear)

Análise geral da geração de empregos em Bento Gonçalves

- Janeiro apresentou desempenho positivo no município, comportamento semelhante ao mesmo mês em 2022: geração de empregos também ocorreu nos contextos estadual e nacional;
- Saldo positivo de empregos no mês teve contribuição principalmente de indústria e serviços: serviços de apoio administrativo, fabricação de bebidas e de produtos alimentícios foram as atividades de maior destaque;
- O índice de rotatividade geral fechou em 4,1%, o mesmo valor ocorrido em janeiro de 2022: construção e comércio apresentam os maiores percentuais;
- Com 365 empregos, o município alcançou o 8º melhor desempenho no RS;
- Em comparação a dezembro de 2019, base 100, construção apresenta o seu melhor índice, indústria e serviços melhoram o valor em 1 ponto e comércio reduz 1 ponto; emprego no geral apresenta índice 108;
- Volume de MEIs fechou em 11.715 no mês, crescimento de 1% em relação a 2022: representa 63% do total de trabalhadores da indústria e 62% do contingente de serviços;
- Mantendo o ritmo de crescimento desde janeiro de 2021 (projeção linear, com aderência aos dados de 91%), a tendência é de atingir 49.002 empregos em fevereiro/23.

Elaboração: Fabiano Larentis

OECON/CICBG

Bento Gonçalves, março de 2023.