

**Boletim Emprego OECON-CICBG, Número 43, Fevereiro de 2024**  
**Dados de Dezembro de 2023 e Consolidado 2023**

**Com acentuada queda na geração de empregos em Dezembro, Bento Gonçalves se aproxima dos 500 postos de trabalho criados em 2023, cômputo 54% inferior a 2022**

As tabelas, quadros e gráficos a seguir apresentam informações relativas à geração de empregos formais e MEIs considerando o mês de dezembro de 2023, a partir dos dados do Novo Caged e do Sinac, com enfoque em Bento Gonçalves. Nesta edição do boletim também é dada atenção especial aos dados dos MEIs

Tabela 1 – Perspectiva Global na Geração de Empregos Formais

Nível	Setor	Saldo de Empregos Dez/23	Saldo de Empregos Acum./23	Var. % Acum. 23/ Acum. 22
Brasil	Agropecuária	-53.660	34.762	-45,5%
	Indústria	-111.006	127.145	-48,9%
	Construção	-75.631	158.940	-17,5%
	Comércio	-7.949	276.528	-21,6%
	Serviços	-181.909	886.256	-23,3%
	<b>Total</b>	<b>-430.159</b>	<b>1.483.598</b>	<b>-26,3%</b>
Rio Grande do Sul	Agropecuária	-4.093	1.001	-64,4%
	Indústria	-14.680	-7.501	-133,5%
	Construção	-2.798	-1.538	-122,6%
	Comércio	-834	11.899	-33,6%
	Serviços	-6.427	43.534	-12,7%
	<b>Total</b>	<b>-28.832</b>	<b>47.395</b>	<b>-52,5%</b>
Bento Gonçalves	Agropecuária	-3	3	200,0%
	Indústria	-352	-98	46,3%
	Construção	-45	-9	-104,9%
	Comércio	-99	81	-50,0%
	Serviços	-239	496	-34,0%
	<b>Total</b>	<b>-738</b>	<b>473</b>	<b>-54,1%</b>
Posição de Bento nos municípios do RS (ranking do saldo)		-	<b>24<sup>a</sup></b>	-

Fonte: Novo Caged

**Tabela 2 – Destaques nos Setores em B. Gonçalves (SalDOS Positivos e Negativos) – Dez**

Setor	Destaques com SalDOS Positivos	Destaques com SalDOS Negativos
Indústria	Coleta Tratam. Resíduos (+8), Extração Minerais Não-metálicos (+4)	Móveis (-130), Borracha e Plástico (-58), Máquinas Equip. (-46)
Construção	-	Construção de Edifícios (-21), Serviços Especializados p/ Construção (-19), Obras de Infraestrutura (-5)
Comércio	Atacado Especializado Alimentos, Bebidas e Fumo (+4), Bebidas (+4), Outros Artigos Uso Doméstico (+3)	Supermercados (-20), Vestuário Acess. (-15), Móveis Colch. Ilumin. (-11)
Serviços	Serv. Edifícios Ativ. Pais. (+3), Ativ. Imobiliárias (+2), Correio Outras Ativ. Entrega (+2), Telecomunicações (+2),	Educação (-85), Transporte Terrestre (-47), Atenção Saúde Humana (-38)

**Tabela 3 – Destaques nos Setores (SalDOS Positivos e Negativos) – Acumulado do Ano**

Setor	Destaques com SalDOS Positivos	Destaques com SalDOS Negativos
Indústria	Produtos Alimentícios (+38), Móveis (+29), Maq. Materiais Elétricos (+18), Produtos de Metal (+18)	Máquinas Equip. (-37), Manutenção Máq. Equip. (-36), Impressão e Gravações (-27), Captação Tratam. Distrib. Água (-24)
Construção	Obras de Infraestrutura (+26), Serviços Especializados p/ Construção (+4)	Construção de Edifícios (-39)
Comércio	Hortifrutigranjeiros (+87), Ferragens, Mad., Mat. Construção (+34), Cosméticos Perfumaria (+22), Comércio Atacadista Não-especializado (+20)	Supermercados (-44), Móveis, Colchões e Iluminação (-33), Minimercados e Armazéns (-14), Calçados Art. Viagem (-10)
Serviços	Transporte Terrestre (+195), Alojamento (+114), Atenção à Saúde Humana (+59), Alimentação (+35)	Ativ. Rádio TV (-38), Serv. Apoio Administrativo (-30), Ativ. Esport. Recr. (-23), Outras Ativ. Serviços Pessoais (-20)

**Figura 1 – Evolução Emprego Formal Mensal Bento Gonçalves 2020 2023 (mil)**

Tabela 4 – Admitidos, Desligados e MEIs Bento Gonçalves Dez/22 a Dez/23

Bento Gonçalves		Dez 22	Jan 23	Fev 23	Mar 23	Abr 23	Mai 23	Jun 23	Jul 23	Ago 23	Set 23	Out 23	Nov 23	Dez 23	Acum 12 meses
Agropecuária	Admit	2	3	27	4	3	0	3	12	6	5	9	4	1	77
	Deslig	0	2	19	17	2	2	2	0	13	1	6	6	4	74
	Saldo	2	1	8	-13	1	-2	1	12	-7	4	3	-2	-3	3
	Rotatividade	1,0%	2,4%	21,5%	9,1%	2,5%	1,0%	2,5%	5,9%	8,3%	2,8%	6,8%	4,4%	2,2%	5,8%
Indústria	Admit	180	804	892	875	743	812	670	729	782	600	730	512	205	8.354
	Deslig	468	639	727	961	650	767	748	664	854	616	670	599	557	8.452
	Saldo	-288	165	165	-86	93	45	-78	65	-72	-16	60	-87	-352	-98
	Rotatividade	1,7%	3,9%	4,3%	4,9%	3,7%	4,2%	3,8%	3,7%	4,3%	3,2%	3,7%	2,9%	2,0%	3,7%
Construção	Admit	82	216	145	153	155	161	119	137	131	116	155	134	75	1.697
	Deslig	128	137	177	197	121	136	117	124	179	133	140	125	120	1.706
	Saldo	-46	79	-32	-44	34	25	2	13	-48	-17	15	9	-45	-9
	Rotatividade	3,2%	5,5%	4,9%	5,4%	4,3%	4,6%	3,6%	4,0%	4,7%	3,8%	4,6%	4,0%	3,0%	4,4%
Comércio	Admit	355	350	402	524	411	430	412	390	443	409	419	422	290	4.902
	Deslig	417	396	415	473	391	396	352	389	410	392	410	408	389	4.821
	Saldo	-62	-46	-13	51	20	34	60	1	33	17	9	14	-99	81
	Rotatividade	5,1%	5,0%	5,5%	6,8%	5,4%	5,5%	5,1%	5,2%	5,7%	5,3%	5,5%	5,5%	4,5%	5,4%
Serviços	Admit	426	850	817	821	691	745	678	618	788	622	716	622	399	8.367
	Deslig	607	603	902	825	551	616	645	591	755	591	568	586	638	7.871
	Saldo	-181	247	-85	-4	140	129	33	27	33	31	148	36	-239	496
	Rotatividade	2,7%	3,8%	4,5%	4,3%	3,3%	3,5%	3,4%	3,1%	4,0%	3,1%	3,3%	3,1%	2,6%	3,5%
Total	Admit	1.045	2.223	2.283	2.377	2.003	2.148	1.882	1.886	2.150	1.752	2.029	1.694	970	23.397
	Deslig	1.620	1.777	2.240	2.473	1.715	1.917	1.864	1.768	2.211	1.733	1.794	1.724	1.708	22.924
	Saldo	-575	446	43	-96	288	231	18	118	-61	19	235	-30	-738	473
	Rotatividade	2,7%	4,2%	4,7%	5,0%	3,8%	4,2%	3,8%	3,7%	4,4%	3,5%	3,9%	3,5%	2,7%	3,9%
Geração de MEIs		62	112	116	158	54	59	29	120	100	57	81	63	-20	929

Fonte: Novo Caged e SIMEI - diferenças de informações em relação aos boletins anteriores se devem pelas atualizações de dados no portal do Novo Caged.

Figura 2 – Evolução de Empregos Formais Bento Gonçalves (Dez/19=100)

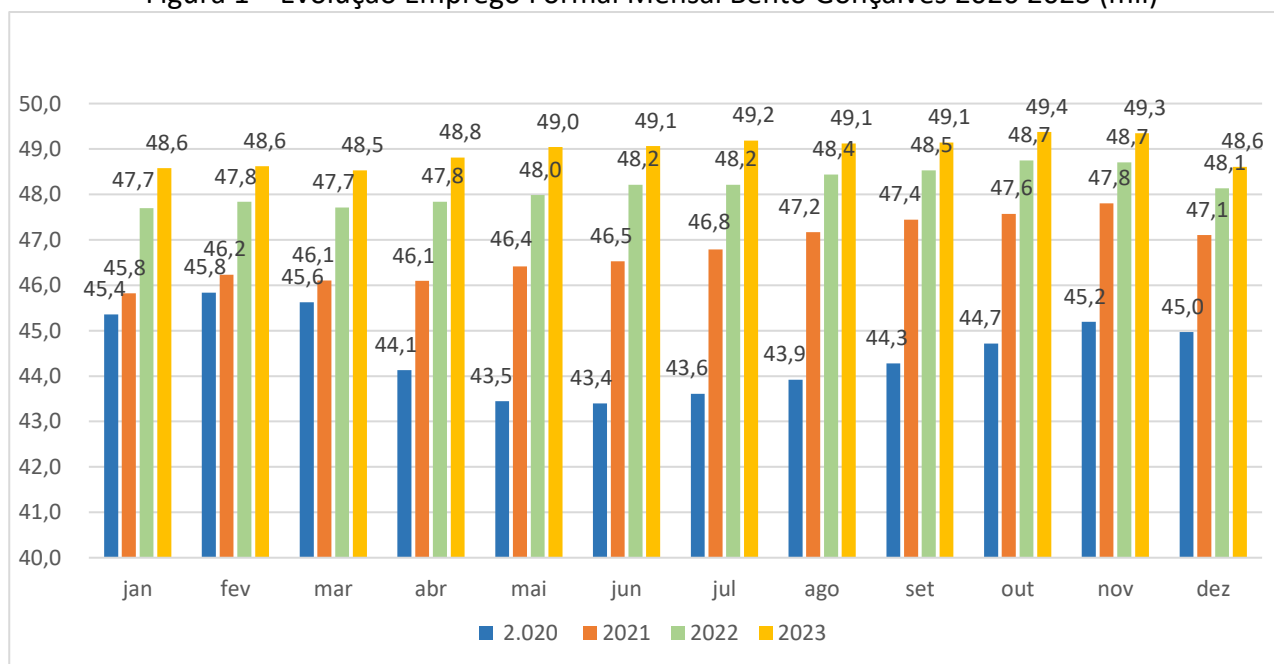

Tabela 5 – Evolução Emprego Formal Bento Gonçalves – 2014 a 2023

Empregos Formais Bento Gonçalves*	2014	2015	2016	2017	2018	2019	2020	2021	2022	2023
<b>Geral</b>	<b>46.066</b>	<b>44.354</b>	<b>42.885</b>	<b>43.389</b>	<b>43.725</b>	<b>44.721</b>	<b>44.970</b>	<b>47.102</b>	<b>48.133</b>	<b>48.606</b>
Var. % c/ano ant.	2,6%	-3,7%	-3,3%	1,2%	0,8%	2,3%	0,6%	4,7%	2,2%	1,0%
Serviços	16.160	16.792	16.870	17.303	17.597	18.100	17.393	18.125	18.876	19.372
Indústria	19.766	17.854	16.961	17.138	16.618	16.680	17.463	18.569	18.502	18.404
Comércio	6.804	6.610	6.558	6.516	6.687	6.926	7.068	7.273	7.435	7.516
Construção	3.148	2.926	2.343	2.295	2.697	2.907	2.937	3.030	3.214	3.205
<b>Total de MEIs</b>	<b>3.172</b>	<b>4.002</b>	<b>4.684</b>	<b>5.479</b>	<b>5.861</b>	<b>7.161</b>	<b>8.599</b>	<b>10.234</b>	<b>11.603</b>	<b>12.532</b>

Fonte: RAIS, Novo Caged e SIMEI

Figura 3 – Contingente Anual por Setor e MEIs – 2014 a 2023

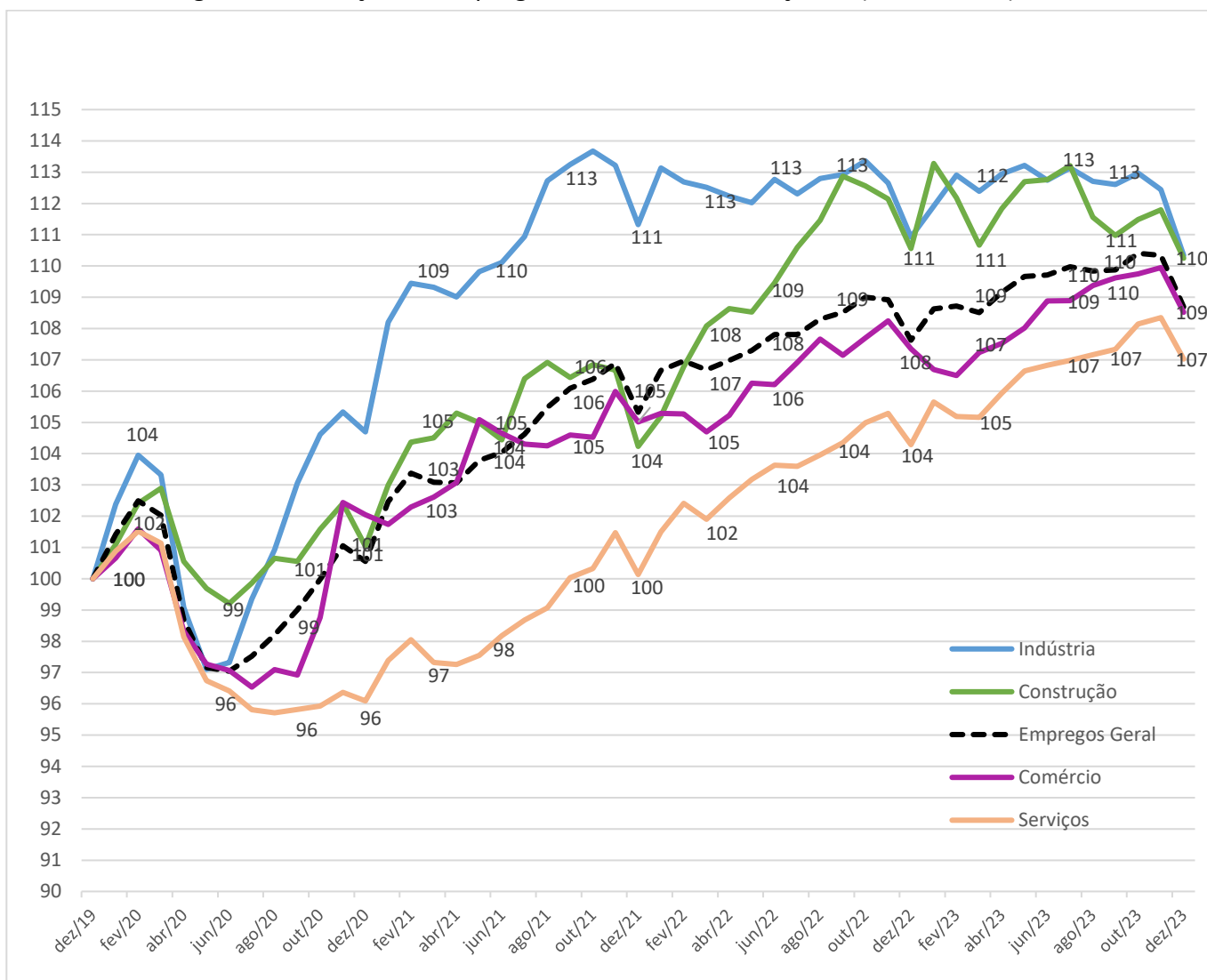

Figura 4 – Tendência de Empregos Formais em Bento Gonçalves



Obs: Projeção de 49.392 empregos em janeiro/24 - Aderência aos dados de 87% (R<sup>2</sup> - projeção linear)

Tabela 6 – Evolução Composição dos MEIs – 2020 a 2023

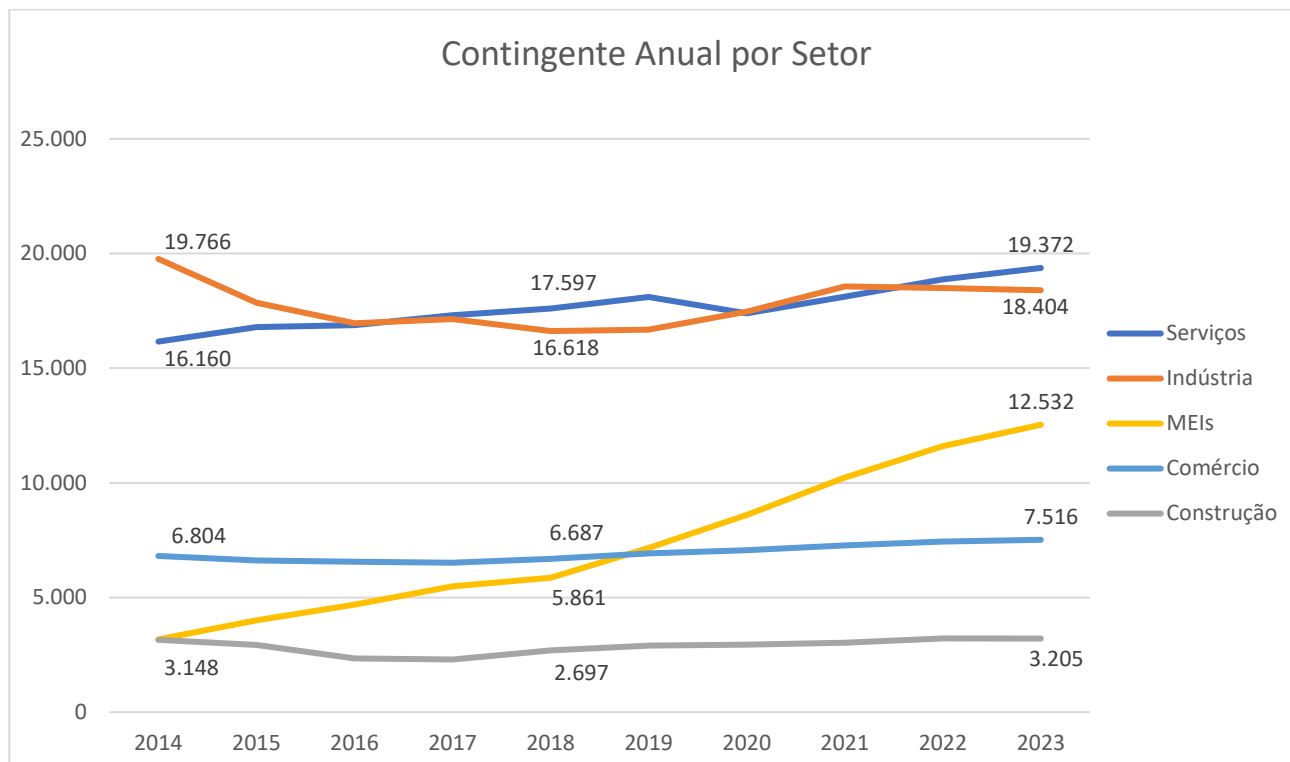
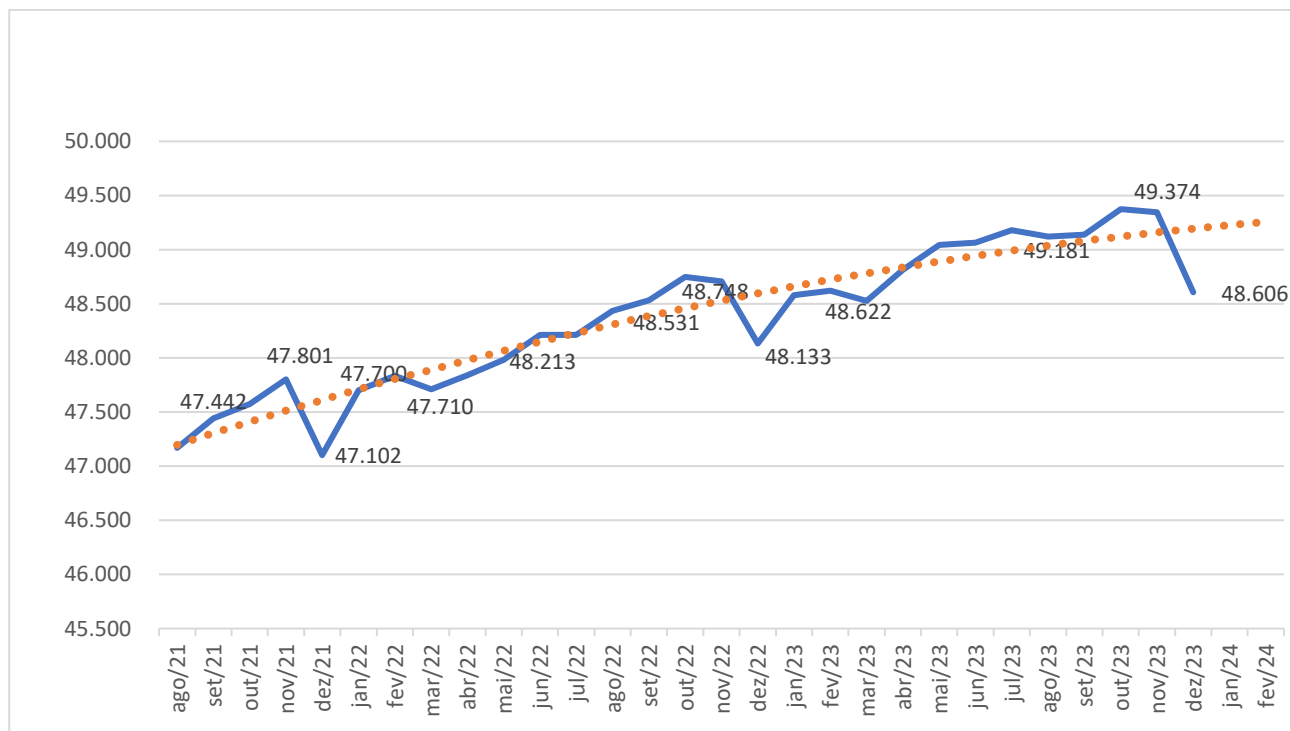
Composição MEIs	Particip. 2020	Particip. 2021	Particip. 2022	Particip. 2023	Var. Volume 23/22
Serviços	50,3%	50,6%	52,2%	53,9%	10,3%
Comércio	22,5%	22,2%	21,1%	19,8%	0,5%
Indústria	13,3%	13,4%	13,5%	13,2%	4,7%
Construção	13,7%	13,6%	12,9%	12,8%	5,9%
Agropecuária	0,2%	0,3%	0,3%	0,3%	23,5%
<b>Total Geral</b>	<b>100,0%</b>	<b>100,0%</b>	<b>100,0%</b>	<b>100,0%</b>	<b>7,0%</b>

Tabela 7 – Atividades dos MEIs – 2021 a 2023

Atividades MEIs	Particip. 2021	Particip. 2022	Particip. 2023	Var. Volume 23/22
Comércio varejista	17,4%	16,5%	15,3%	-0,4%
Serviços especializados para construção	13,6%	12,9%	12,8%	5,9%
Outras atividades de serviços pessoais	10,8%	10,5%	10,4%	6,5%
Serviços de escritório	5,5%	6,7%	7,1%	13,4%
Publicidade e pesquisa de mercado	5,1%	5,5%	5,8%	13,0%
Alimentação	5,6%	5,0%	5,0%	6,9%
Educação	4,9%	4,8%	5,0%	10,9%
Comércio e reparação de veículos	4,8%	4,6%	4,5%	3,5%
Transporte terrestre	4,0%	3,9%	3,8%	3,5%
Armazenamento e ativ. auxil. dos transportes	2,6%	3,2%	3,6%	19,0%
Manutenção	3,4%	3,3%	3,2%	6,0%
Fabricação de produtos de metal	2,5%	2,6%	2,8%	15,4%
Serviços domésticos	2,3%	2,5%	2,6%	10,7%
Repar. manut. equip informática e de objetos domést.	1,9%	1,8%	1,8%	4,2%
Confecção de artigos do vestuário e acessórios	1,8%	1,8%	1,7%	1,0%
Edição e edição integrada à impressão	1,4%	1,6%	1,7%	9,3%
Correio e outras atividades de entrega	1,3%	1,4%	1,5%	14,3%
Fabricação de produtos alimentícios	1,5%	1,4%	1,4%	3,6%
Outras atividades profissionais	1,2%	1,1%	1,0%	-2,2%
Ativid. Atenção Saúde Humana	0,9%	0,9%	0,9%	9,3%
Fabricação de móveis	0,9%	1,0%	0,9%	1,8%

Tabela 8 – Evolução Empregos com MEIs – 2020 a 2023\*

Empregos Formais Bento Gonçalves com MEIs	2020	2021	2022	2023	Var. % 2023/2022	Partic. % 2023	Var. % 2023/2022 sem MEIs	Partic. % 2023 sem MEIs
<b>Geral</b>	<b>53.569</b>	<b>57.328</b>	<b>59.848</b>	<b>61.138</b>	<b>2,2%</b>	<b>-</b>	<b>1,0%</b>	<b>-</b>
Serviços	21.722	23.295	24.992	26.121	4,5%	42,7%	2,6%	39,9%
Indústria	18.608	19.942	20.084	20.061	-0,1%	32,8%	-0,5%	37,9%
Comércio	9.001	9.541	9.909	10.002	0,9%	16,4%	1,1%	15,5%
Construção	4.114	4.418	4.723	4.803	1,7%	7,9%	-0,3%	6,6%

\*Soma dos empregos formais com os equivalentes MEI por setor

Figura 5 – Contingente Anual Agregando MEIs nos Setores (2020 a 2023)

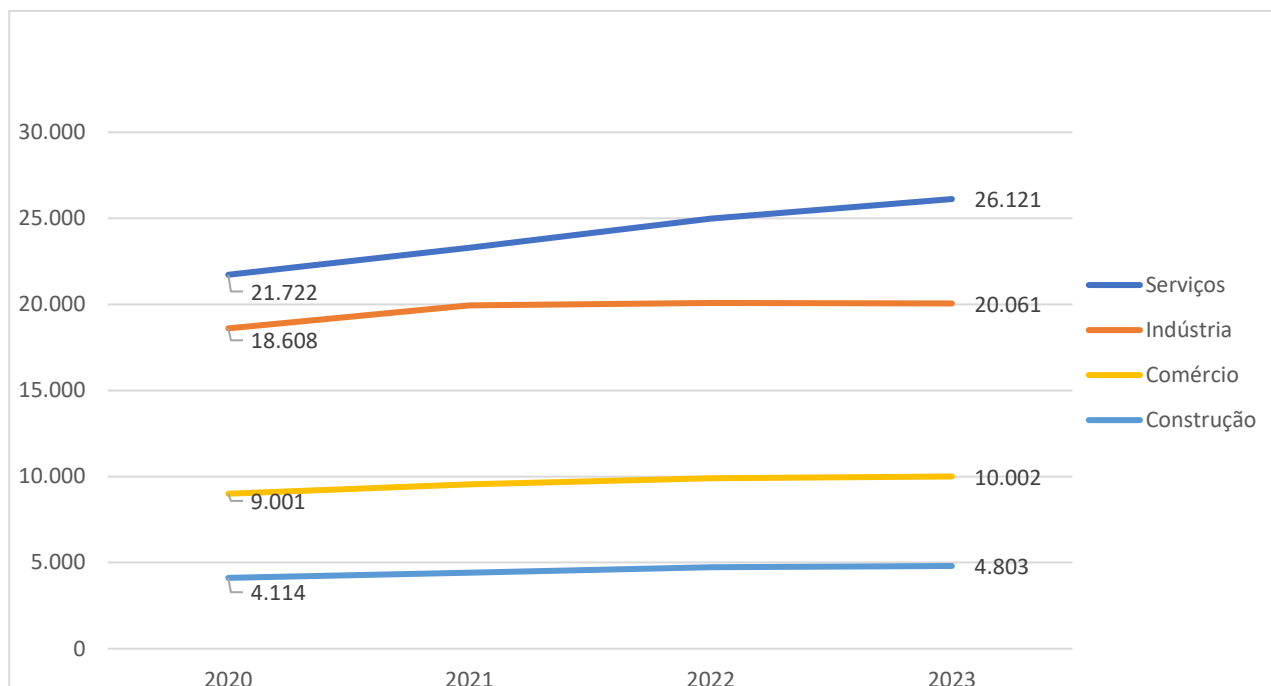

### Análise geral da geração de empregos em Bento Gonçalves

- Com redução de 738 empregos formais em dezembro, são gerados 473 postos de trabalho em 2023, número 54,1% inferior a 2022 (Tabela 1);
  - A geração de empregos teve redução de 26,3% no Brasil e de 52,5% no RS, na comparação com 2022;
- Todos os setores apresentaram desempenho negativo em dezembro; no acumulado do ano, houve criação de 496 empregos em Serviços e saldo negativo de 98 empregos na indústria;
  - A queda em dezembro repete o desempenho em anos anteriores, apesar de ter sido mais intensa: dezembro de 2020 o saldo foi de -224, dezembro de 2021 saldo de -699, dezembro de 2022 saldo de -575;
- Com a geração de empregos no decorrer de 2023, o município obtém o 24º melhor desempenho dentre os municípios no RS;
  - Os municípios que apresentaram os melhores desempenhos foram Porto Alegre (+14.083), Passo Fundo (+3.478), Caxias do Sul (+3.370), Canoas (+3.348), Gravataí (+1.892), Erechim (+1.551), Rio Grande (+1.441), Parobé (+1.044), Viamão (+1.041) e Guaíba (+979). Os piores desempenhos no estado pertencem a Eldorado do Sul (-1.435), Santo Augusto (-1.191) e Campo Bom (-938);
  - Na Serra Gaúcha, além de Caxias do Sul e Bento Gonçalves, os melhores desempenhos pertencem a Carlos Barbosa (+631), Gramado (+581),

Garibaldi (+358), São Marcos (+343), Canela (+325), Pinto Bandeira (+171), Barão (+121) e Flores da Cunha (+105). Os piores desempenhos pertencem a Nova Araçá (-588), Farroupilha (-246) e Nova Petrópolis (-175);

- As atividades em dezembro dentro dos setores com os maiores saldos negativos são Indústria de Móveis, Educação, Indústria de Borracha e Plástico, Transporte Terrestre e Indústria de Máquinas e Equipamentos (Tabela 2). O somatório dos saldos dessas cinco atividades (-366) representa 50% do saldo negativo total de Bento Gonçalves;
- Em 2023, as cinco atividades com destaque positivo são Transporte Terrestre, Alojamento, Comércio de Hortifrutigranjeiros, Atenção à Saúde Humana e Fabricação de Produtos Alimentícios (Tabela 3). O somatório dos saldos dessas cinco atividades (+493) ultrapassa o saldo positivo total de Bento Gonçalves do ano;
- O índice de rotatividade geral no mês fechou em 2,7%, o mesmo de dezembro de 2022: comércio continua apresentando o maior cômputo, em 4,5% (Tabela 4);
- Considerando dezembro de 2019, base 100 (Figura 2), houve queda em todos os setores em relação aos meses anteriores: indústria retorna ao desempenho de junho de 2021, construção civil a julho de 2022, comércio a junho de 2023, serviços a setembro de 2023 e emprego geral a março de 2023;
- O contingente de 48.606 postos de trabalho alcançado no ano é 1,0% maior ao fechamento de 2022 (Tabela 5 e Figura 3);
- Volume acumulado de MEIs fechou em 12.532 em dezembro, crescimento de 8% em relação a 2022;
- Quando se soma o total de MEIs com o total de empregos formais, chegando em 61.138 registros, a participação dos MEIs fica em 20,5%. Ou seja, permanece a relação de que a cada 4 empregos formais no município temos 1 MEI;
- Mantendo o ritmo de crescimento desde agosto de 2021 (projeção linear, com aderência aos dados de 87%), Figura 4, a tendência é de alcançar 49.392 empregos em janeiro;
  - Importa destacar que a previsão para dezembro efetuada no último boletim de empregos (dados de novembro), antecipando a queda, foi de 48,6 a 48,8 mil postos, em linha ao ocorrido.
- **MEIs:** A geração no ano foi 96,4% superior à geração de empregos formais (929 x 473) (Tabela 4);
- Na composição dos MEIs, as atividades ligadas a serviços continuam em 2023 com mais de 50% do contingente na comparação com 2022; comércio tem apresentado redução contínua na participação nos últimos quatro anos (Tabela 6);



- Destaque dos MEIs em 2023 às participações de comércio varejista, serviços especializados para construção, outras atividades de serviços pessoais, serviços de escritório e publicidade, que representam mais de 50% do total de MEIs do município (Tabela 7);
- De 2021 a 2023, comércio varejista e serviços especializados para construção vêm apresentando queda na participação, ao passo que a atividade de serviços de escritório apresenta crescimento;
- Caso considerássemos a soma dos empregos formais e dos MEIs por setor (Tabela 8 e Figura 5), o crescimento do contingente foi de 2,2% em 2023 na comparação com 2022, com serviços se destacando (+4,5%) e indústria apresentando leve redução;
- Serviços representa 42,7% e indústria 32,8% do total de 2023; se excluirmos as MEIs, o percentual de serviços é de 39,9% e de indústria 37,9%.

**Elaboração:** Fabiano Larentis

**OECON/CICBG**

Bento Gonçalves, fevereiro de 2024.